



Městský úřad Brandýs nad Labem-Stará Boleslav  
Masarykovo náměstí 1/6  
250 01 Brandýs nad Labem-Stará Boleslav



Odbor dopravy

**Naše čj.:** MÚBNLSB-OD-70489/2021-KENJI  
**Naše sp. zn.:** OD-15940/2021-KENJI  
**Vyřizuje:** Mgr. Bc. Jiří Kenda  
**Tel.:** 326 909 344  
**E-mail:** jiri.kenda@brandysko.cz  
**Datum:** 01.07.2021

**Obec Zdiby**  
**IČ 00241032**  
Průběžná č. p. 11  
250 66 ZDIBY

## VEŘEJNÁ VYHLÁŠKA

### Oznámení o návrhu opatření obecné povahy a výzva k uplatnění připomínek nebo námitek

Městský úřad Brandýs nad Labem - Stará Boleslav, odbor dopravy, správní orgán oprávněný ke stanovení místní úpravy provozu na pozemních komunikacích podle ustanovení § 77 odst. 1, písm. c) zákona č. 361/2000Sb., o provozu na pozemních komunikacích, ve znění pozdějších předpisů, podle ustanovení § 171 zákona č. 500/2004 Sb., správní řád, ve znění pozdějších předpisů (dále jen správní řád), ve smyslu ustanovení § 77 odst. 5, zákona č. 361/2000 Sb., o provozu na pozemních komunikacích

#### oznamuje zahájení řízení o návrhu stanovení místní úpravy provozu na pozemní komunikaci

opatřením obecné povahy, a to na místních komunikacích v ul. Nábřežní, p.p.č. 160; 164; 166 a 168 a v ul. Roztocká, p.p.č. 46/167, vše v k.ú. Brnky [792390] a v ul. Povltavská, p.p.č. 343/5, k.ú. Klecany [666033], okres Praha - východ z důvodu zajištění bezpečnosti silničního provozu a zpomalení dopravy v ul. Nábřežní v Obci Zdiby. Za tímto účelem bude v místě změny odstraněno, přemístěno a nově instalováno svislé a vodorovné dopravní značení a budou nově instalovány zpomalovací prahy, tak jak je uvedeno v návrhu dopravně inženýrského opatření (viz. příloha č. 1 - DIO situace), s názvem: „Retardery ulice Nábřežní“.

DIO vypracoval Ing. Jakub Koreš za spol. PFProjekt s.r.o., IČ: 07071353, zakázka č. 21007, číslo přílohy C.2; D.1.2.1.; D.1.2.2.; D.1.2.3.; D.1.2.4.; D.1.2.5.; D.1.2.6.

Nově instalované dopravní značení:

- B 20a - Nejvyšší dovolená rychlost 20 km/h, vodorovná DZ (4 x)
- IZ 5a - Obytná zóna, svislá DZ (1x)
- IZ 5b - Konec obytné zóny, svislá DZ (1x)
- IS 15b - Jiný název, svislá DZ (2x)

Zrušené dopravní značení:

- IZ 5a - Obytná zóna, svislá DZ (1x) - bude přemístěna
- IZ 5b - Konec obytné zóny, svislá DZ (1x) - bude přemístěna
- IZ 4a - Obec, svislá DZ (2x)

Zpomalovací prahy:

- Z 12 - Krátký příčný práh - zpomalovací polštáře ve třech řadách umístěné ve čtyřech místech (cca 40ks), které budou ukotveny do vozovky, v souladu s technickým listem RS 11

Návrh dopravně inženýrského opatření byl projednán s Policií České republiky, příslušným dotčeným orgánem podle ustanovení § 77 odst. 2, písm. b), která ve vyjádření ze dne 9.3.2021 a 26.4.2021 č.j.: KRPS-44107-1/ČJ-2021-011506 a č.j.: KRPS-44107-2/ČJ-2021-011506 s uvedeným dopravním značením (DIO), souhlasí.

Tento návrh podává Obec Zdiby, IČ: 00241032 (dále jen - „žadatel“). Návrh se přímo dotýká zájmů žadatele a kteréhokoliv účastníka silničního provozu na dotčené pozemní komunikaci.

Správní orgán podle ustanovení § 172 odst. 1, správního řádu

### **v y z ý v á**

dotčené osoby, aby k návrhu opatření ve lhůtě 30 dnů ode dne zveřejnění podávaly u správního orgánu písemně odůvodněné připomínky nebo námítky a vlastníky nemovitostí, jejichž práva, povinnosti nebo zájmy související s výkonem vlastnického práva mohou být opatřením obecné povahy přímo dotčeny, aby podali proti návrhu opatření písemně odůvodněné námítky v zákonné lhůtě do 30 dnů ode dne jeho zveřejnění.

### **Poučení:**

Podle ustanovení § 172 správního řádu mohou opatřením dotčené osoby a dotčení vlastníci nemovitostí podávat připomínky nebo námítky k jeho návrhu, resp. v případě vlastníků nemovitostí písemně odůvodněné námítky. Vlastníkům k tomu správní řád určuje lhůtu 30 dnů. Vzhledem k tomu, že dotčeným osobám na rozdíl od dotčených vlastníků nemovitostí nestanoví lhůtu k podání připomínek nebo námítek, určil tuto lhůtu správní orgán, a to v totožné délce 30 dnů ode dne zveřejnění. Dnem zveřejnění je poslední den lhůty určené pro vyvěšení na úřední desce. K později uplatněným námítkám nebo připomínkám se nepřihlíží a zmeškání úkonu nelze prominout.

*Podle Nařízení Evropského parlamentu a Rady (EU) 2016/679 ze dne 27. 4. 2016 o ochraně fyzických osob v souvislosti se zpracováním osobních údajů a o volném pohybu těchto údajů a o zrušení směrnice 95/46/ES Vám oznamujeme, že na základě plnění úkolů, které nám ukládají právní předpisy, shromažďujeme a dále zpracováváme Vaše osobní údaje za účelem výkonu agendy silničního správního úřadu a speciálního stavebního úřadu. Bližší informace naleznete na stránkách <http://www.brandysko.cz/>.*

- otisk úředního razítka -

Mgr. Bc. Jiří Kenda, v.r.  
referent silničního hospodářství

Tato veřejná vyhláška musí být vyvěšena nejméně po dobu 15-ti dnů na úřední desce OÚ Zdiby, MěÚ Klecany a MěÚ Brandýs nad Labem - Stará Boleslav. Zveřejní se způsobem umožňujícím dálkový přístup.

Vyvěšeno dne: .....

Sejmuto dne: .....

DORUČUJE SE:

- Obec Zdiby, IČ: 00241032 (prostřednictvím PFProjekt s.r.o., v zastoupení) - vyvěsit na úřední desku
- Město Klecany, IČ: 00240290 - vyvěsit na úřední desku
- Policie ČR DI, OÚ Praha venkov - VÝCHOD, por. Mgr. Lucie Hanousková (na vědomí)
- úřední deska zde (vyvěsit na ÚD) + spis

Příloha č.1: DIO (SITUACE)

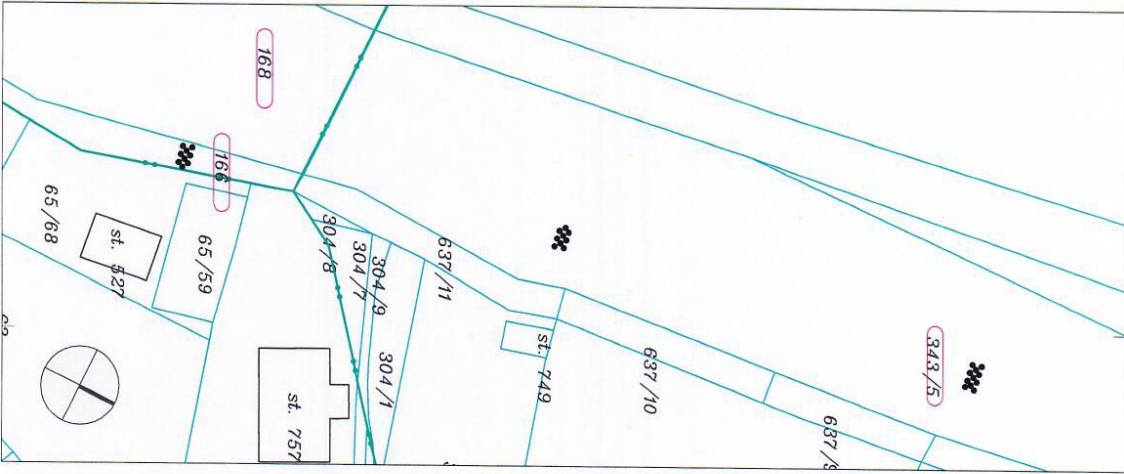

- LEGENDA**
- NOVE HRANY
  - STAVAJUCI HRANY
  - KATASTRALNI MAPA
  - HRANICE KATASTRALNIHO UZEMI
  - DOTČENÝ POZEMEK - stavební úpravou (umístění zpoplatňovacího postřihu)

**POZNÁMKY:**

Katastrální mapa byla stažena z portálu ČUZK.  
 Parcela 343/6 Katastrální území  
 166 Obec Klecany  
 168 Brnky  
 48/167 Brnky

Vlasník  
 Obec Klecany  
 Obec Zdíby  
 Obec Zdíby

NÁZEV	AKCE	MÍSTO	PROJEKTANT
<b>PROJEKT</b>			
PRŮJEDNA s.r.o., IČ: 0070133 A. Soukeník 64/22, Smrč 274 01 k.ú. Klecany parc. č. 343/5 a k.ú. Brnky parc. č. 156, 166, 168			
INVESTOR Obec Klecany, ulice Proboštů 11, 250 66, Zábřeh IČ: 00241032 tel. 284 890 319 zast.: JUDr. Eva Soukeníková (stavebník)			
katastrální situace - příčné prahy Retardéry ulice Nábřeží		PRŮJEDNA C.2.	KONSTRUKČNÍ Ing. Petr Fojt VÝMĚROVÁ Ing. Jitka Koutná STUPĚŇ PD DUHUSP EKOLOGICKÝ I.21027 ENTIUM 31.3.2021 MĚŘENÍ M1:300 ROZMĚR PAPIRY A20207 mm
ČÍSLO PÁŘE			



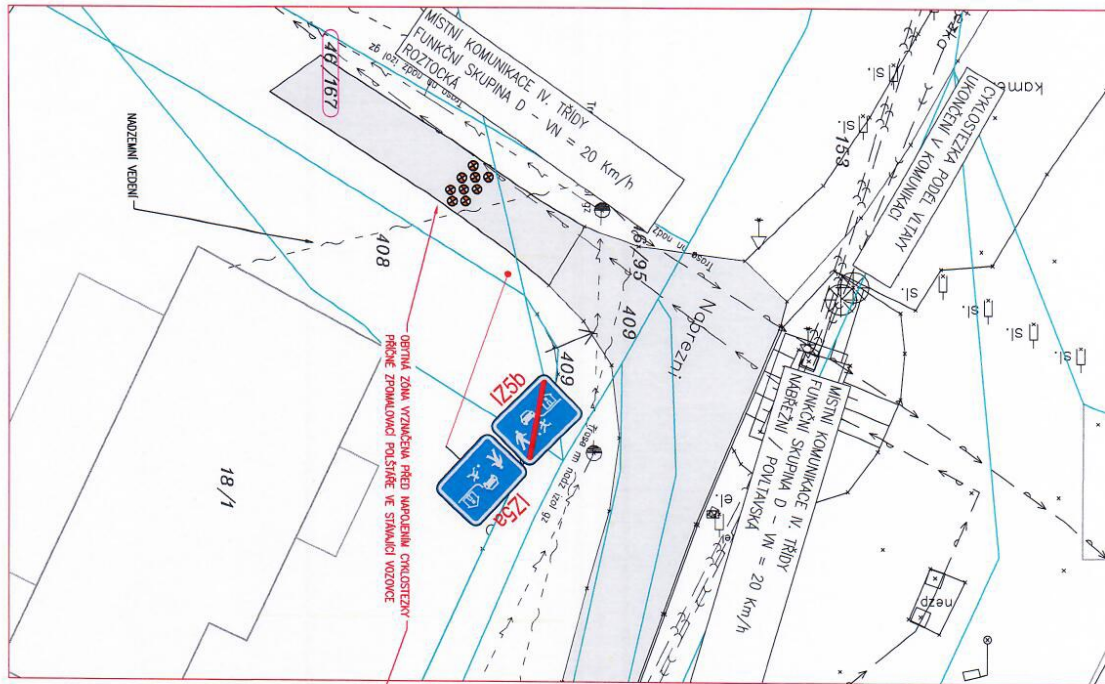

NÁZEV	AKCE	MÍSTO	PROJEKTANT	INVESTOR	KONTROLOVANĚ	Ing. Petr Fajst
Situční výkres - směr Klecany	Retardéry ulice Nábřeží	k.ú. Hlečany parc. č. 343/5 a k.ú. Brnky parc. č. 156, 166, 168	<b>PR</b> <b>PROJEKT</b> PRROJEKT s.r.o. - IČO: 02071363 A. Soušebská 64/Zl. Slov. 274. 01	Onea 3.řady ulice Proboštická 11, 250 06, Zábřeh IČO: 00241032 tel.: 264 890 219 zast.: Jiřík - Eva Šimová (šimovka)	STYPRACKOVANĚ	Ing. Jindřich Černý
					STUPĚŇ PD	Dobrušice
					ISO 12464:2017	1.2007
					DATA	31.5.2021
					MĚŘENÍ	MI 1:250
					KOZMĚŇOVANĚ	420x297 mm
					PŘÍLOHA	D.1.2.1.
					ČÍSLO PŘÍLOHY	



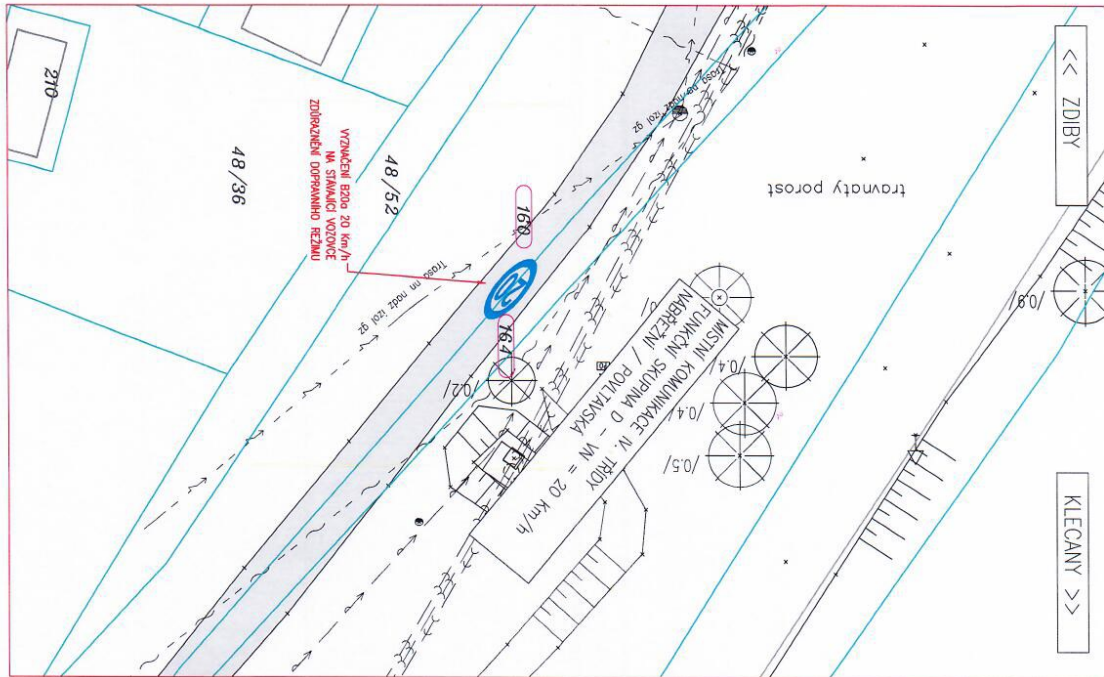

<b>NAZEV</b>	<b>AKCE</b>	<b>MÍSTO</b>	<b>PROJEKTANT</b>
Situační výkres - směr Klecany	Rekondice ulice Nábřeží	K.ú. Klecany parc. č. 343/3 a k.ú. Brnký parc. č. 356, 366, 368	<b>PROJEKT</b> PRPJEDK s.r.o. IČO: 07071333 A. Salmáček 64/22, Štípný 274 01
			<b>INVESTOR</b>
			Obec Zdice ulice Proboštná 11, 250 06, Zdice IČ: 00241032 Tel: 294 890 219
			zast.: MUDr. Eva Ševčíková (lékařka)
			<b>CONTINGENT</b>
			Ing. Petr Fajst
			<b>VYPRACOVAN</b>
			Ing. Jitka Černá
			<b>STUŽENÍ</b>
			PUBH-05P
			<b>ČÍSLO ZAKÁZKY</b>
			31097
			<b>DATA</b>
			31.5.2021
			<b>VERZE</b>
			1.1.250
			<b>ROZMĚR PAPIRU</b>
			A2(297 mm)
<b>PŘÍLOHA</b>			
D.1.2.2.			
<b>ČÍSLO PARÉ</b>			



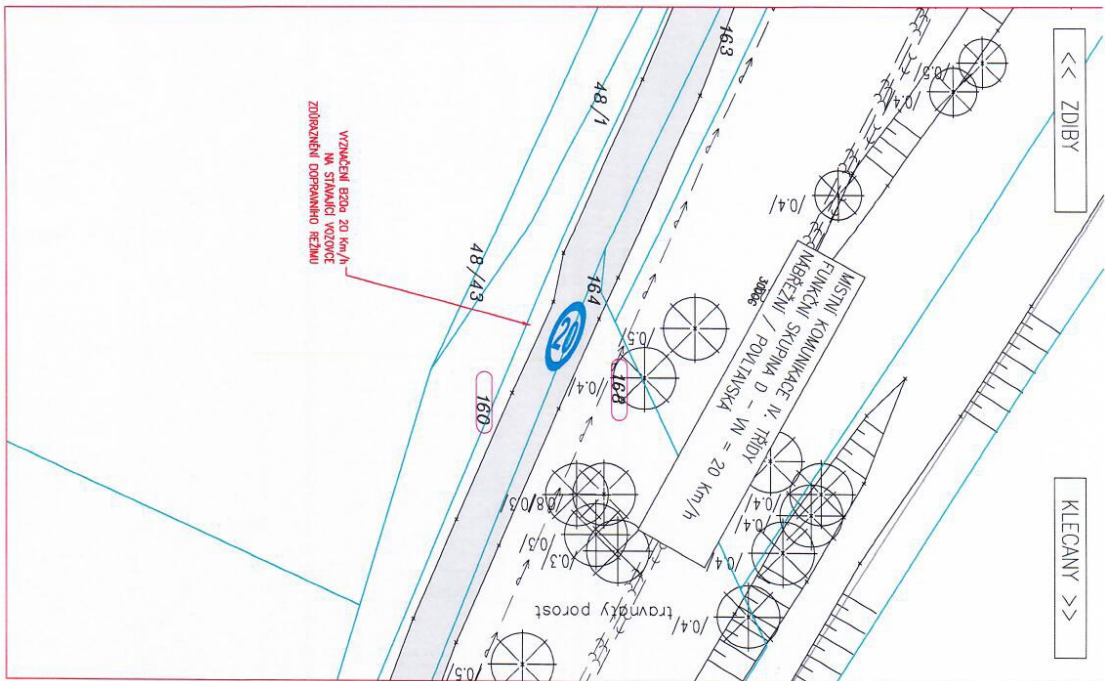

NAZEV	AKCE	MÍSTO	PROJEKTANT
Situční výkres - směr Klecany	Rekondiční ulice Nábřeží	k.ú. Klecany parc. č. 342/5 a k.ú. Brňky parc. č. 156, 166, 168	 PR PROJEKT s.r.o. IČO: 07071333 K. Sokolova 64/2c, Smrč 274, 01 Ofice: Dřebý, ulice Nábřeží 11, 250 66, Zdobý, IČO: 00241032 IČ: 294 890 219 Prof.: JUDr. Eva Širová (stavební)
			INVESTOR
			Obec Dřebý, ulice Nábřeží 11, 250 66, Zdobý, IČO: 00241032 IČ: 294 890 219 Prof.: JUDr. Eva Širová (stavební)
			KONTROLOVAL
			Ing. Petr Fajt STUPEŇ PRŮBĚHU: Ing. Jaroslav Černý ČÍSLO ZÁKAZY: 13007 DATUM: 31.5.2021 VĚŠTĚNÍ: M 1:250 ROZMĚRY PAPIRU: A200x297 mm
			PŘÍLOHA
			D.1.2.3.
			ČÍSLO PÁŘE



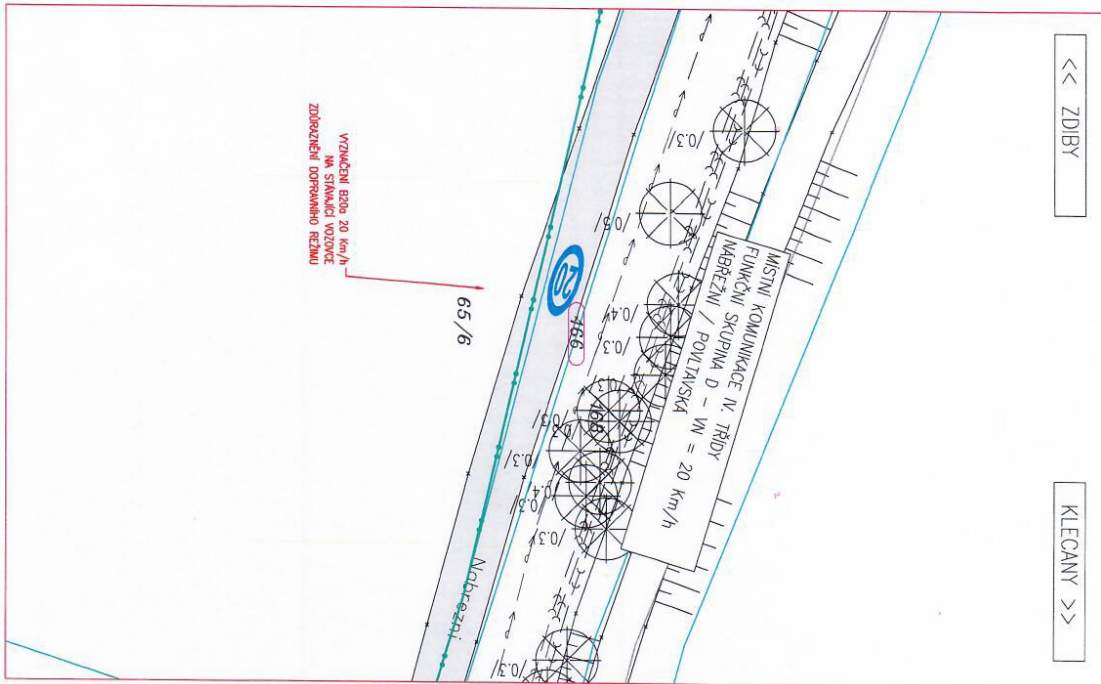

<< ZDĚBY

KLECANY >>



NAZEV	AKCE	MÍSTO	PROJEKTANT		Ústeč 249y ulice Prolásková 200 66, Zábřeh IČ 00241032	INVESTITOR	Ústeč 249y ulice Prolásková 200 66, Zábřeh IČ 00241032	KONTROLOVAL   Ing. Petr Fajt	VYPRACOVVAL   Ing. Lukáš Ševčík
Situční výkres - směr Klecany			k.ú. Klecany parc. č. 343/5 a k.ú. Brňky parc. č. 156, 156, 158	Retardéry ulice Nabřežní	Ústeč 249y ulice Prolásková 200 66, Zábřeh IČ 00241032	Ústeč 249y ulice Prolásková 200 66, Zábřeh IČ 00241032	Ústeč 249y ulice Prolásková 200 66, Zábřeh IČ 00241032	Ústeč 249y ulice Prolásková 200 66, Zábřeh IČ 00241032	Ústeč 249y ulice Prolásková 200 66, Zábřeh IČ 00241032
PŘÍLOHA		D.1.2.4.		ČÍSLO PÁŘE					
VÝMĚNKA B206 20 km/h NA STANICI VOZIDEL ZDĚŘENÍM DOPRAVNÍHO ŘEZÁNU		186		65/6					



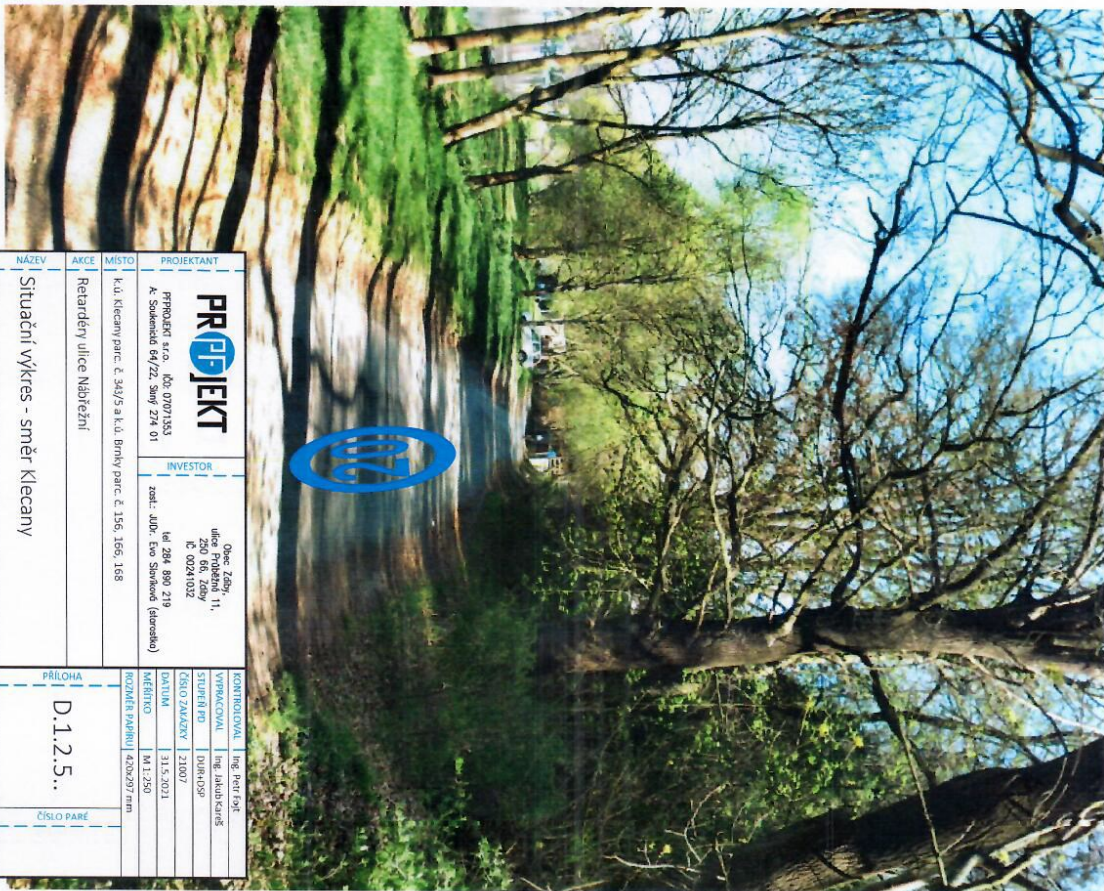
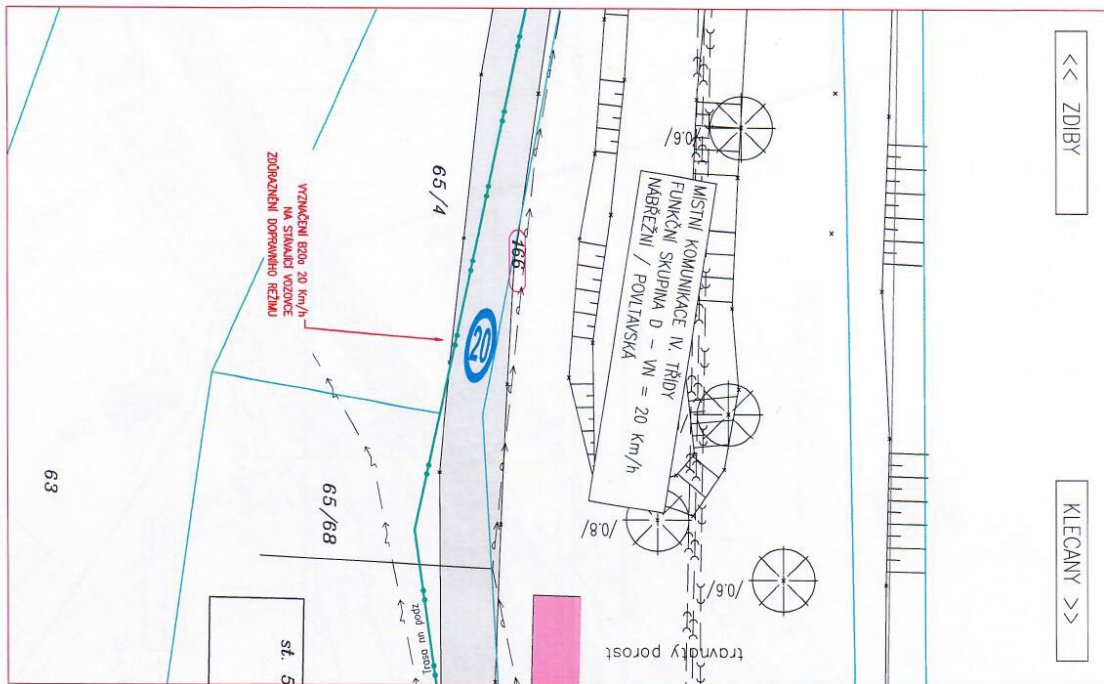

NÁZEV	AKCE	MÍSTO	PROJEKTANT
Situační výkres - směr Klecaný	Rehabilitace ulice Nábřeží	k.ú. Klecaný parc. č. 34/5 a k.ú. Brnky parc. č. 156, 166, 168	<b>PRAPJEKT</b> PRAPJEKT s.r.o. IČO: 07071335 A. Sokolová 64/ZZ, Smily 274 01
			INVESTOR
			Obec Zábřeh ulice Proboštů 11, 250 66, Zábřeh IČ 00241032 tel: 284 890 219 zasl.: JUDr. Eva Šimková (telefonem)
			KONTROLOVAL
			Ing. Petr Čig
			VYPRACOVVAL
			Ing. Jakub Kauts
			STUPEŇ PD
			DURUSP
			ČÍSLO ZÁKAZNY
			121007
			DATA
			31.5.2021
			MĚŘÍTKO
			1:1.250
			ROZMĚR PAPIŘU
			A2(297 mm)
			PŘÍLOHA
			D.1.2.5..
			ČÍSLO PÁŘE



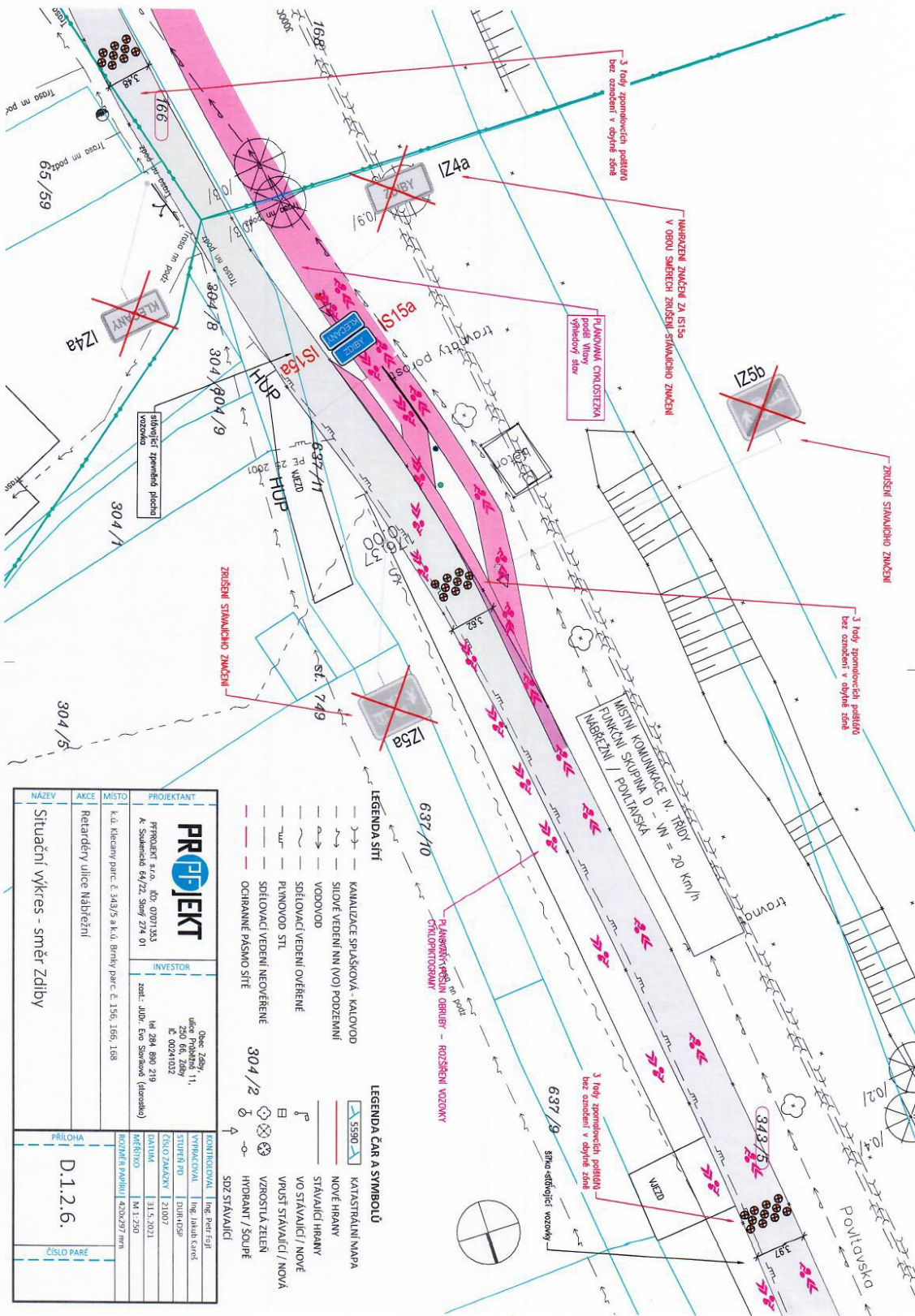

NÁZEV	AKCE	MÍSTO	PROJEKTANT
Situační výkres - směr zářby	Retardéry ulice Nábřeží	K.ú. Klicany parc. č. 343/5 a k.ú. Benky parc. č. 156, 166, 168	<b>PR</b> <b>PROJEKT</b>
		PRŮJEKT s.r.o. IČ: 07071343 A. Sokolovská 64/22, Smrč 274 01 zasl.: JUDr. Eva Šimková (stavebník)	
		Ofice Zářby ulice Pohořelá 11, 290 66, Zářby IČ: 00241022	
		INVESTOR zasl.: JUDr. Eva Šimková (stavebník)	
		KONTROLOVAL Ing. Peter Fajst VYPRACOVYVAL Ing. Jánub Čardos STUŽENÍ PD INŽENÝRSP ČÍSLO ZÁKAZKY 121007 DATUM 11.5.2021 DĚLÍČKO 141-250 ROZMĚR PÁŘENÍ 420x297 mm	
PŘÍLOHA		D.1.2.6.	
		ČÍSLO PÁŘE	

LEGENDA SÍŤI	LEGENDA ČAR A SYMBOLŮ
<ul style="list-style-type: none"> <li>— KANALIZACE SPÍŠKOVÁ - KALOVID</li> <li>— SILOVÉ VEDENÍ NN (VO) PODZEMNÍ</li> <li>— VODOVOD</li> <li>— SOLETOVACÍ VEDENÍ DVĚŘENÉ</li> <li>— PLYNOVOD STL</li> <li>— SOLETOVACÍ VEDENÍ NEDVĚŘENÉ</li> <li>— OCHRANNÉ PÁSIVO SÍŤE</li> </ul>	<ul style="list-style-type: none"> <li>— S590 KATASTRÁLNÍ MAPA</li> <li>— NOVE HRANÝ</li> <li>— STÁVAJÍCÍ HRANÝ</li> <li>— VO STÁVAJÍCÍ / NOVE</li> <li>— VPUSŤ STÁVAJÍCÍ / NOVA</li> <li>— VZROSTLÁ ZELEN</li> <li>— HYDRANT / SOUPĚ</li> <li>— SZZ STÁVAJÍCÍ</li> </ul>